ESCOLA BÁSICA E SECUNDÁRIA PASSOS MANUEL

Guide de Bienvenue

AGRUPAMENTO DE ESCOLAS PASSOS MANUEL

VERSÃO EM FRANCÊS

Il existe 6 établissements qui appartiennent au même groupe scolaire:

- **Escola Básica e Secundária Passos Manuel (École siège)**
- **Escola do 1º Ciclo e Jardim de Infância Gaivotas**
- **Escola do 1º Ciclo e Jardim de Infância Luísa Ducla Soares**
- **Escola do 1º Ciclo e Jardim de Infância Maria Barroso**
- **Escola do 1º Ciclo e Jardim de Infância Padre Abel Varzim**
- **Escola do 1º Ciclo e Jardim de Infância São José**

Indiquer ton école sur le plan de la ville de Lisbonne.

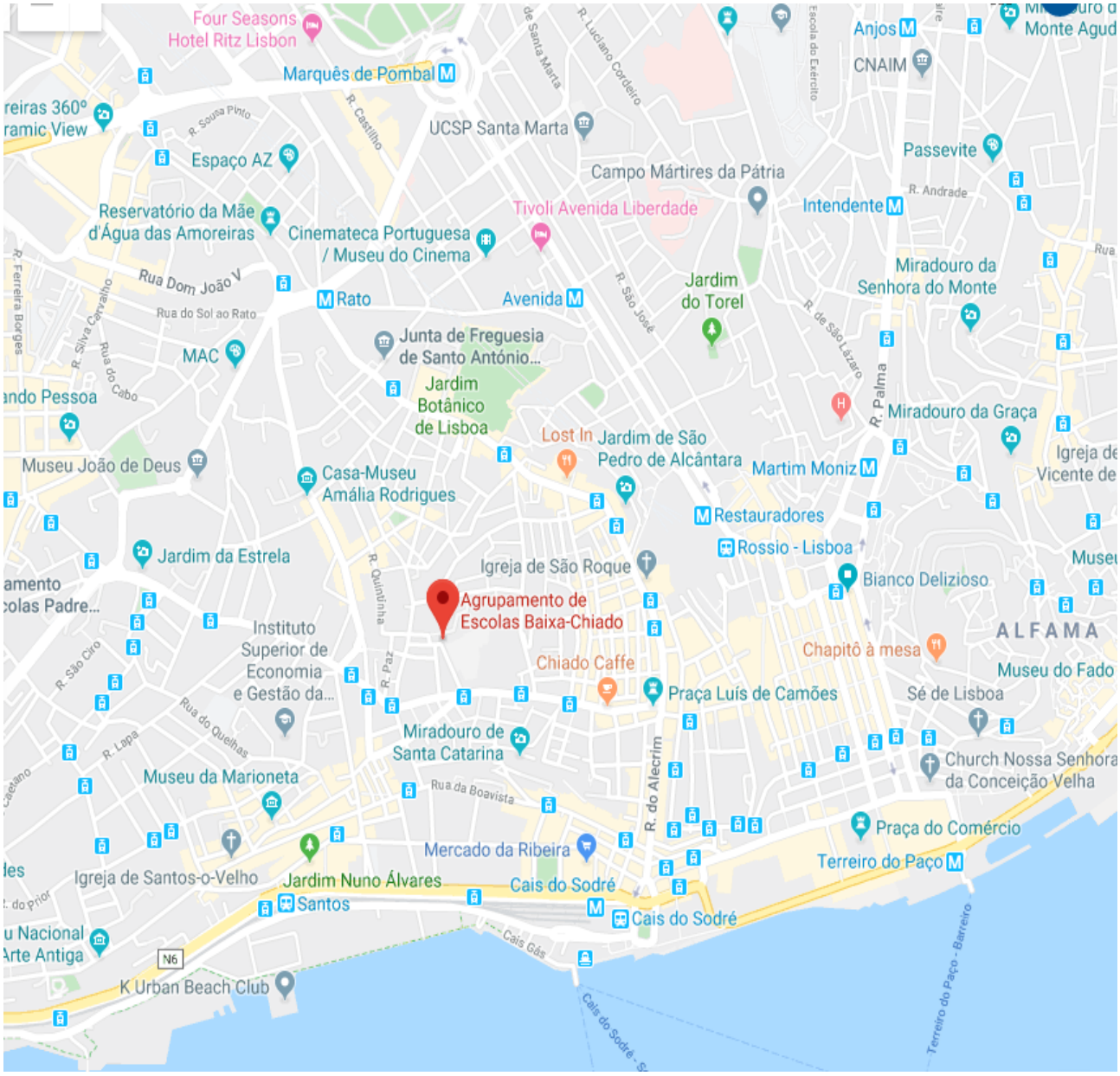

L'établissement «Escola Básica e Secundária Passos Manuel» a environ 850 élèves, 120 professeurs et une équipe de 20 personnes toujours prête à t'aider.

Directeur

João Paulo Leonardo

Sous-directrice

Anabela Rijo

Écrivez le nom des personnes que vous considérez comme les plus importantes à l'école.

Professeur principal (enseignant) _____

Représentant de classe (étudiant _____

Vice-représentant de classe (étudiant) _____

_____

_____

_____

_____

_____

_____

_____

_____

_____

_____

Services de l'école

L'établissement possède

GAAF

Bureau de soutien destiné aux élèves et aux familles

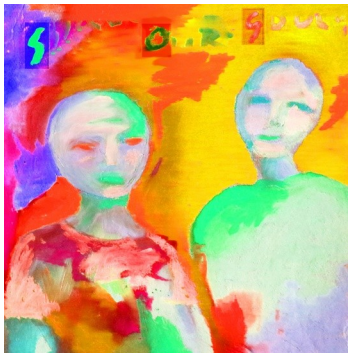

Ici, les techniciens de Psychologie et du service social peuvent t'apporter à toi et à ta famille l'aide nécessaire pour résoudre certaines difficultés ou des problèmes .

Horaire de fonctionnement
09h00/17h00

ASE

Social Services Office

Ici, les techniciens du service social peuvent vous aider à obtenir une aide financière pour le matériel scolaire et les repas.

Horaire de fonctionnement
Lundi, mardi,mercredi et jeudi - 9h30/12h00 et 14h00/16h00
Vendredi - 9h30/12h00

Direção

Bureau de la Direction

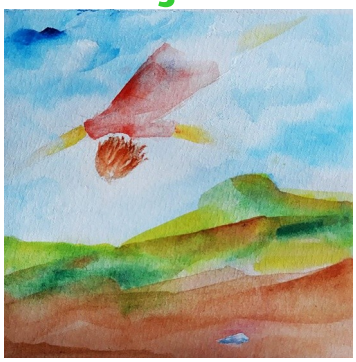

Ici, le directeur de l'école, la sous-directrice et les professeurs adjoints peuvent t'aider à résoudre des difficultés ou des problèmes.

GME

Bureau de médiation scolaire

Ici, l'équipe de médiation scolaire (psychologue, professeurs et élèves) pourront t'aider à médier et résoudre tout conflit existant dans l'école.

plusieurs services qui peuvent t'aider à tout moment.

PBX

Ici, tu peux obtenir toutes les informations nécessaires: localisation des salles de classe, horaires, contacts des professeurs et en cas d'urgence, l'équipe de l'école pourra entrer en contact avec tes parents ou tes responsables d'éducation

Horaire de fonctionnement
8h00/18h30

BE/CRE

Bibliothèque scolaire /Centre de ressources

Ici tu peux, faire des travaux, utiliser les ordinateurs, lire et jouer pendant les temps libres. Tu peux également imprimer des documents et faire des photocopies.

Papelaria

Papeterie et reprographie

Ici, tu peux charger ta carte d'étudiant en espèces, acheter du matériel scolaire, consulter le menu et réserver les déjeuners et faire des photocopies.

Horaire de fonctionnement
Papeterie: 8h00/12h00 et 13h00/17h45
Reprographie: 8h00/10h00 et 14h00/16h00

Sala de Apoio à Aprendizagem

Salle d'appui à l'apprentissage.

Où les élèves peuvent disposer d'une aide pour faire leurs études.

9h30/13h00 et14h00/17h30

BAR

Bar des élèves

Ici, tu pourras acheter sandwiches, lait, jus de fruits et autres aliments, mais uniquement pendant les intervalles des classes.

Horaire de fonctionnement
8h00/12h00 et 14h00/17h45

Refeitório

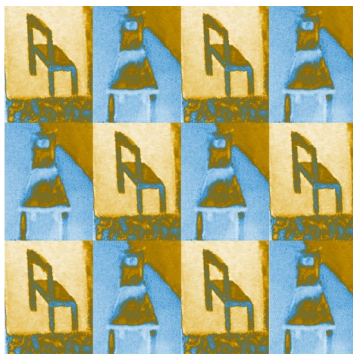

Réfectoire

C'est l'endroit où tu peux déjeuner avec tes camarades et tes amis. Il est demandé de faire une réserve au plus tard la veille du déjeuner.

Horaire de fonctionnement
12h00/14h00

Sala Multiusos Salle polyvalente

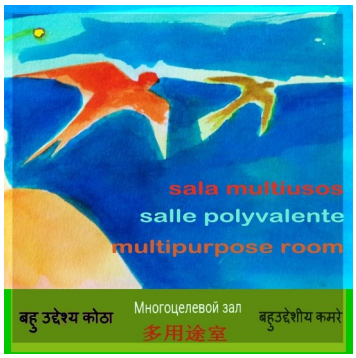

Ici tu pourras étudier, jouer et rencontrer tes camarades de classe et tes amis

Secretaria

Secrétariat

Ici l'équipe administrative peut t'aider à toi et à ta famille à résoudre différentes questions administratives (admissions, inscriptions aux examens, demande de certificats, etc…).

Horaire de fonctionnement
Lundi, mardi, mercredi et jeudi - 9h30/12h00 et 14h00/16h00
Vendredi - 9h30/12h00

Atividades Extracurriculares Activités extracurriculaires

Notre école vous propose des activités extrascolaires en dehors des cours.

Clube da Horta Club de jardinage

Clube das Línguas Club des Langues

Clube da Música Club da la Musique

Rádio Passos Club de la Information et de la Communication

Clube da Robótica Club da la robotique

Clube do Teatro Atelier de théâtre

Desporto Escolar Sport scolaire

Vous pouvez pratiquer différentes modalités : Handball, Badminton, Basket-ball, Futsal, Judo, Natation, Padel, Tennis de table et Volleyball.

Vérifiez auprès de votre professeur d'éducation physique.

Il y a encore d'autres activités extracurriculaires.

Pour t'inscrire, renseigne-toi auprès de ton professeur principal (Director de Turma).

Recherche sur les plans de l'école, l'emplacement de tous les espaces indiqués aux pages précédentes.

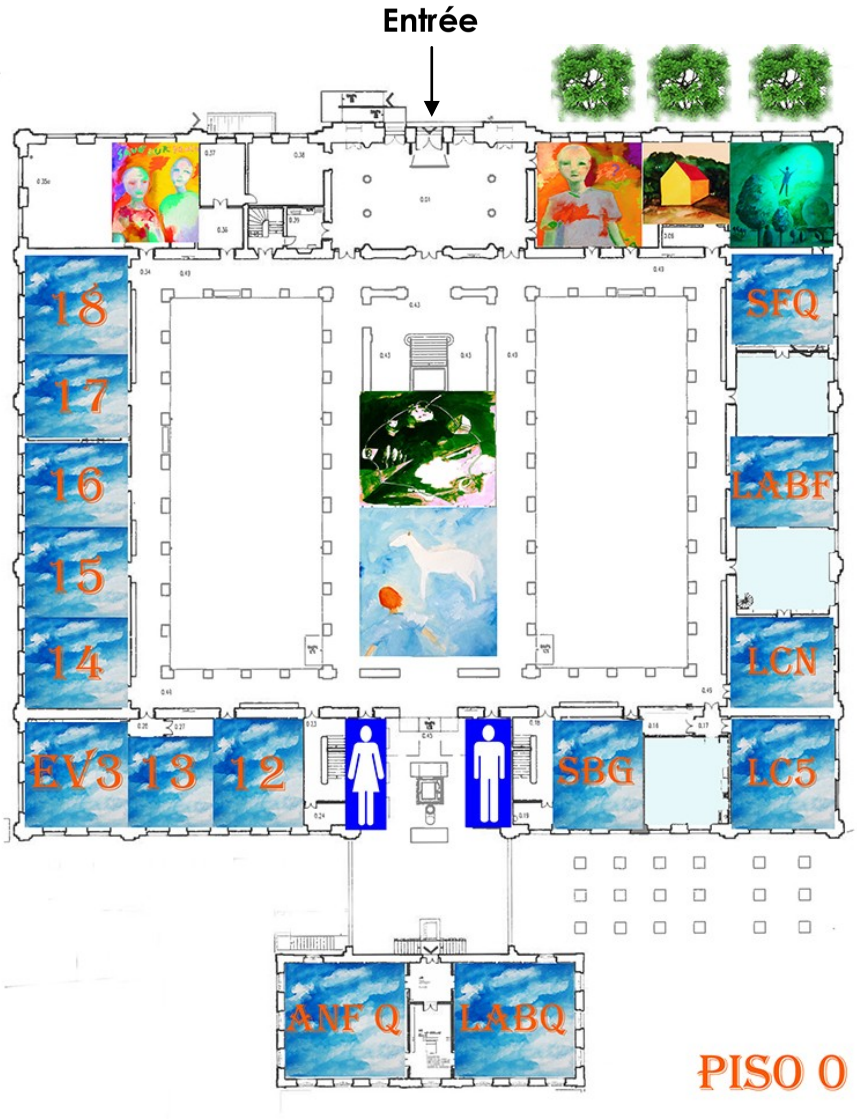

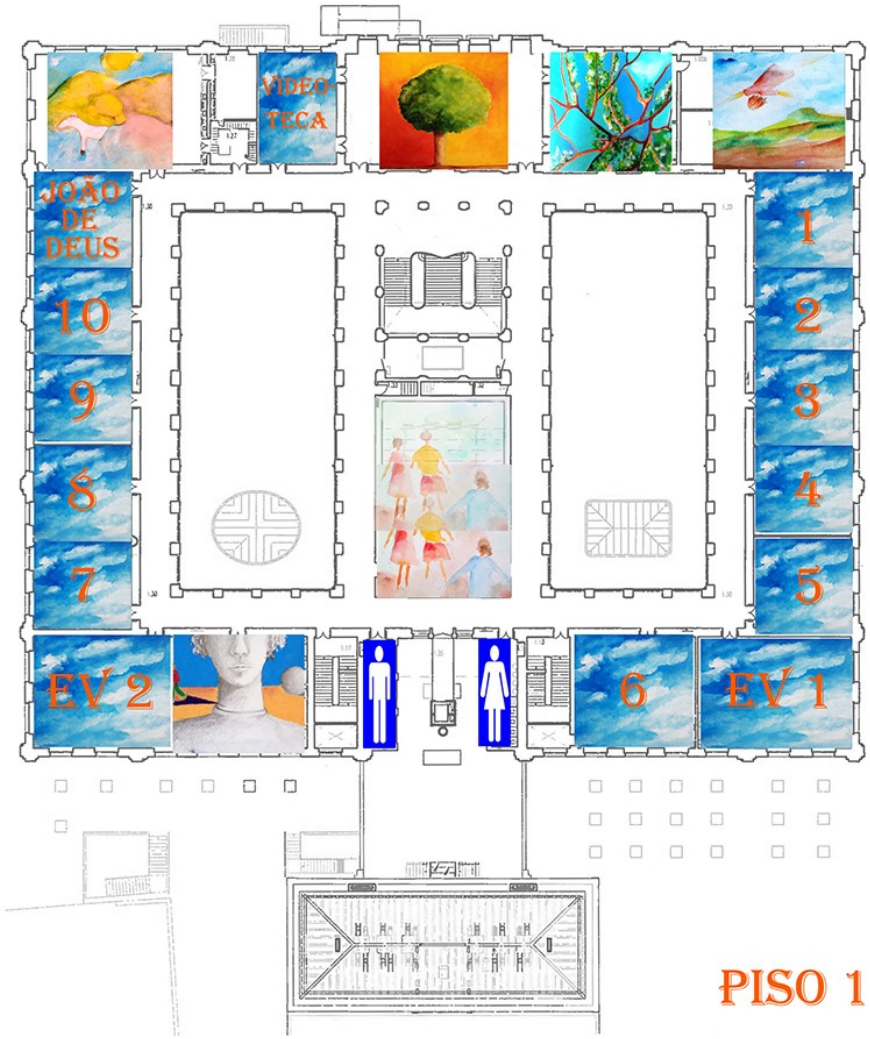

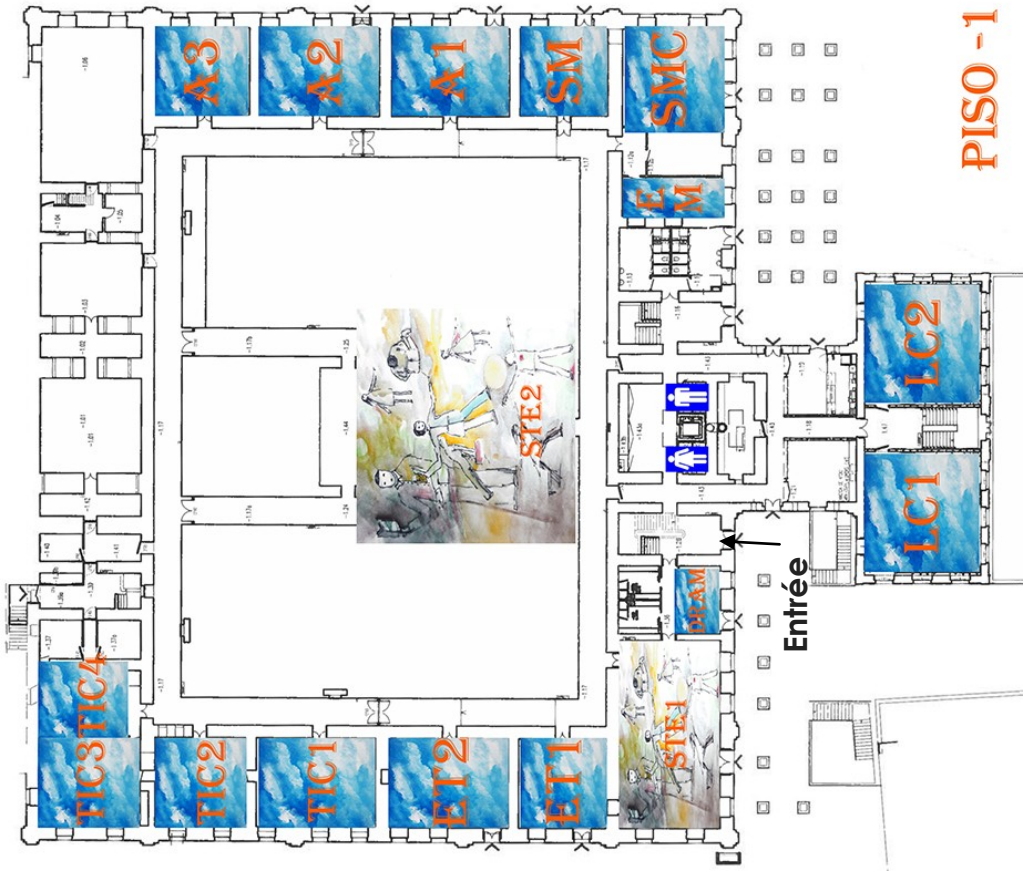
PISO -1
LC1
LC2
Entrée
E
M
SMC
SM
A1
A2
A3
STE2
DEAM
STE1
ET1
ET2
TIC1
TIC2
TIC3
TIC4

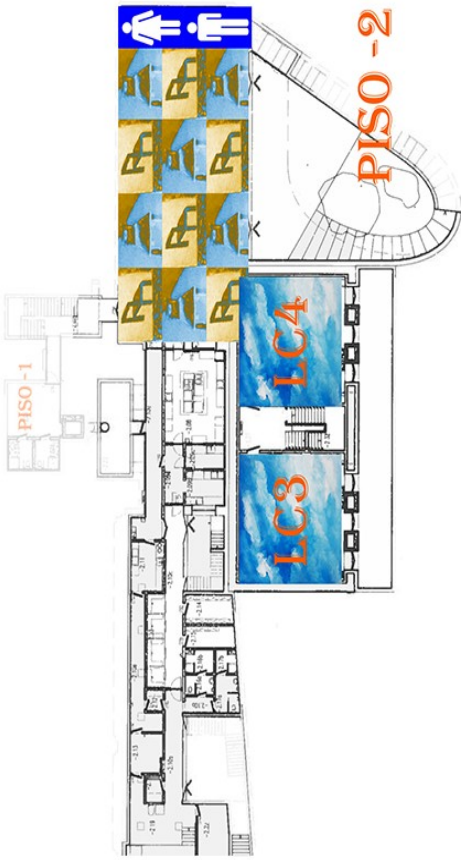
PISO -2
LC3
LC4
PISO -1

Cartão de estudante

Carte d'étudiant

Au début des cours, ton professeur principal te remettra cette carte

Ne pas la perdre ni l'abîmer.

Tu dois la présenter à l'entrée de l'école.

Tu dois la charger en espèces à la papeterie pour pouvoir acheter tout ce dont tu as besoin (à la papeterie, à la reprographie et dans le Bar des élèves).

ESPAÇO I

ESPACE I

Chez Espaço I, nous sommes prêts à vous accueillir.

Ici, vous pouvez apprendre le portugais de manière ludique.

C'est un espace où l'on est aussi en contact

avec d'autres cultures.

Nous t'attendons!

espaço i
INCLUIR + INTEGRAR + INTERAGIR

Direitos e Deveres dos alunos

Droits et devoirs des élèves

DIREITOS DROITS

Tu as le droit de :

- Participer à toutes les activités liées à l'apprentissage, à l'intérieur ou à l'extérieur de la classe.

- Bénéficier d'aides spécifiques selon tes besoins scolaires.

- Être respecté par tous (camarades, professeurs et autres membres de l'équipe scolaire).

- Être entendu et être informe chaque fois que tu as des doutes sur un quelconque sujet.

DEVERES DEVOIRS

Tu dois :

- Être assidu aux classes (si tu as besoin de t'absenter, ton responsable d'éducation devra toujours justifier tes absences).

- Être ponctuel.

- Respecter toutes les personnes (camarades, professeurs et autres employés).

- Apporter tout le matériel scolaire nécessaire pour chaque classe.

- Prendre soin des espaces et des équipements de l'école.

- Avoir toujours ta carte d'étudiant et ton carnet scolaire.

Notre école te souhaite les plus grands succès. Elle fera tout en son pouvoir pour que tu sois heureux !

www.aepassosmanuel.pt
Travessa do Convento de Jesus
1249-027 Lisboa
Tel. 213955191